

# Élections 2024

Complément au mémorandum commun  
d'IMPAACTE & UNAB

**Un secteur BIO  
à la hauteur  
des ambitions  
Wallonnes et EU**



L'UNION NATIONALE DES  
AGROBIOLOGISTES BELGES

L'ORGANISATION DE DÉFENSE DES  
AGRICULTEURS ET DU SECTEUR BIO,  
DEPUIS 1984



Lien vers le memorandum: [https://www.unab-bio.be/files/ugd/53bb75\\_44c3846c8c1941c9afaf5ffcee1faec9.pdf](https://www.unab-bio.be/files/ugd/53bb75_44c3846c8c1941c9afaf5ffcee1faec9.pdf)



Congrès UNAB



Chapiteau En Terre Bio

Nos valeurs :  
Coopération et action  
Notre + valeur :  
La défense de l'AB  
sans ambiguïté



Travail en Coalitions



Secteur commercial



Actions en fermes



Conférences

Événements

Lobbying



Instances politiques



GP PORCS BIO

GROUPEMENT DE PRODUCTEURS WALLONS DE PORCS BIO



BIEAULOGIQUE

Le bio pour tous



bio Garantie



COWBIO



Le circuit court en viande bio du pagnot-pagnot

Projets

Soutien aux agriculteur.ice.s



Liens belges et internationaux

Communication



Flandre



Suivi des producteurs



Innovations



Suivi des marchés et filières



la biodiversité EST LA CLÉ !

Le bio = +30% d'espèces animales et végétales



France



# Situation Agriculture Biologique

unah

Votre syndicat agricole 100% Bio

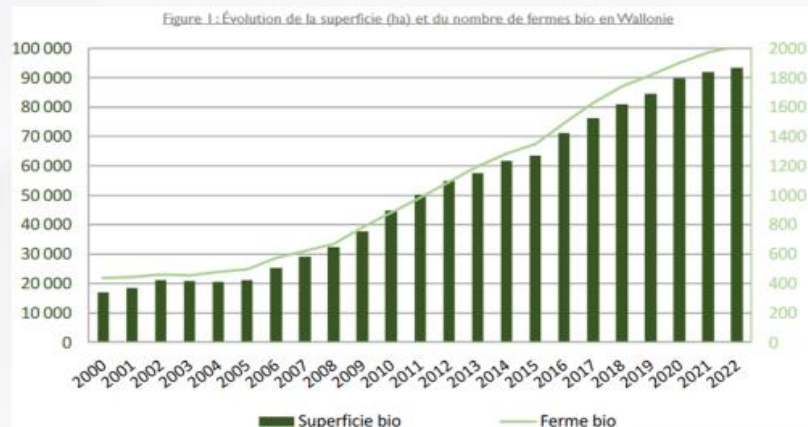
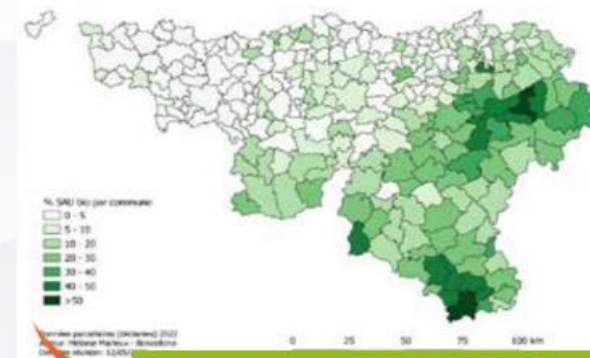

Figure 5 : Proportion de la surface bio/SAU total par commune (2022, OPW)



Répartition inégale Nord-Sud

- SAU en Autriche 26%, Estonie 22 %, Suède 20 %, Italie 15 %... Belgique 7.5%
- Wallonie : 12,7%. 1 ha agricole sur 8 est Bio.

- Marché BIO en Europe = 50 Md €
- 350 000 fermes, 15 millions d'hectares, 8% de la surface agricole EU

**93.526 ha de SAU bio**

- +1.500 hectares en un an (+1,7%)
- 1 ha agricole sur 8 est bio en Wallonie (12,7% de la SAU en Wallonie)
- 7% de ces 93.526 ha sont en conversion

**98,7%**

C'est le pourcentage des Wallon·n·es qui ont acheté au moins un produit bio en 2022, soit 0,2% de plus qu'en 2021.

**5%** (-0,4% en 2022)

La part de marché des produits alimentaires bio (en valeur dépensée) a atteint 5% en Wallonie (3,7% en Belgique) en 2022. Les ménages wallons ont dépensé 416 millions d'euros en bio en 2022 (-5,8% en 2022, par rapport à 2021).

**25,6%**

C'est la part de marché des œufs bio vendus en Wallonie en 2022. Les farines, légumes et fruits ont respectivement une part de marché bio de 14%, 11% et 10%.

- Le Bio est plus qu'une "niche" commerciale !
- L'agriculture biologique ne se cantonne pas aux "micro-territoires"
- L'AB est productive et nourricière (max -30% de rendement ==> soit la SAU wallonne dédiée aux biocarburants + biométhanisation)

# Le BIO décroche des courbes projetées par la RW pour 2030 !

Figure 37: Evolution de la part de marché des produits bio au sein du marché alimentaire belge et wallon (%) Années 2016 à 2022

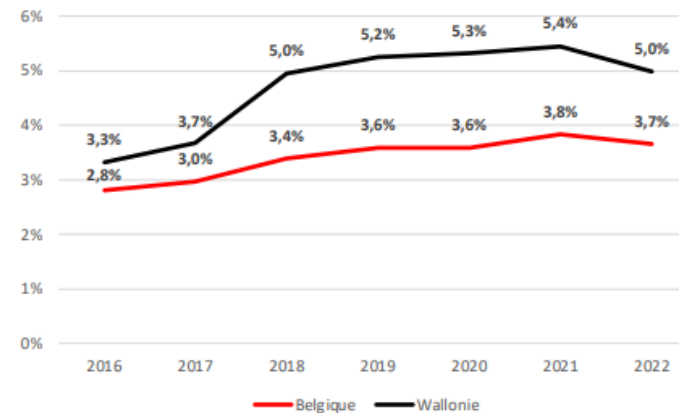

Source Biowallonie

**Production primaire**

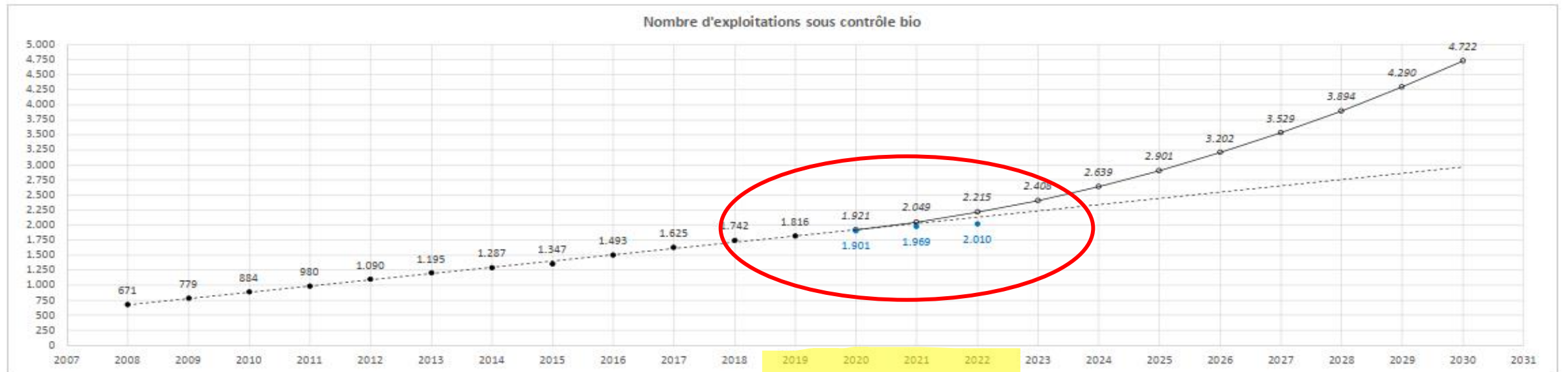
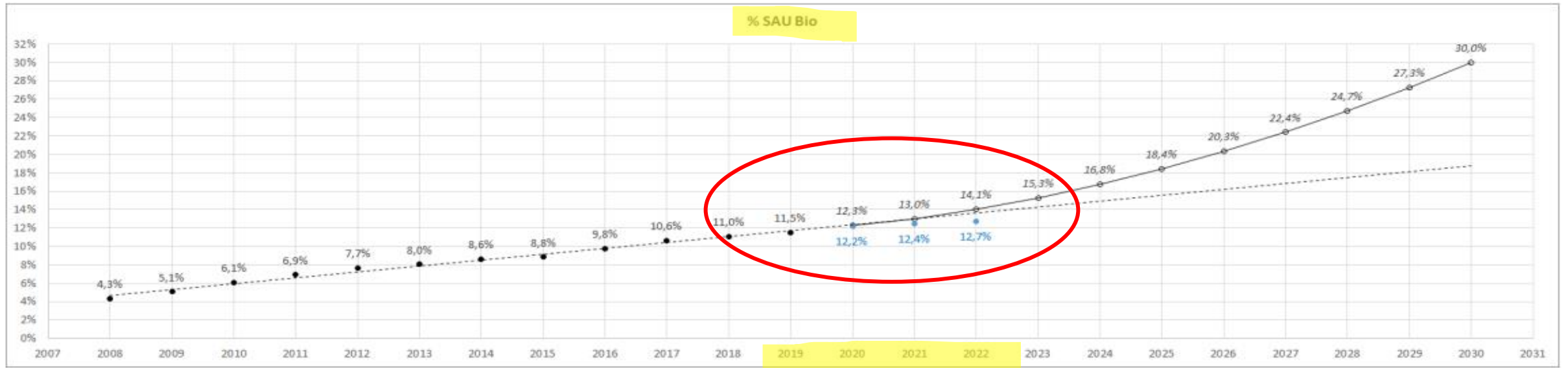

## Plan bio 2030 – Suivi intermédiaire mi-2023 – Partie 1

### Transformation

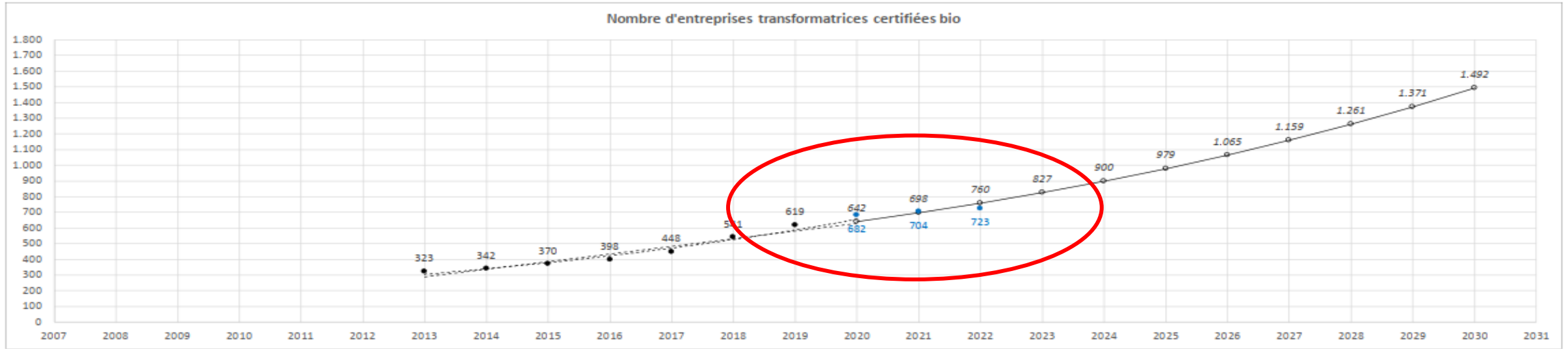

### Consommation – Ménages

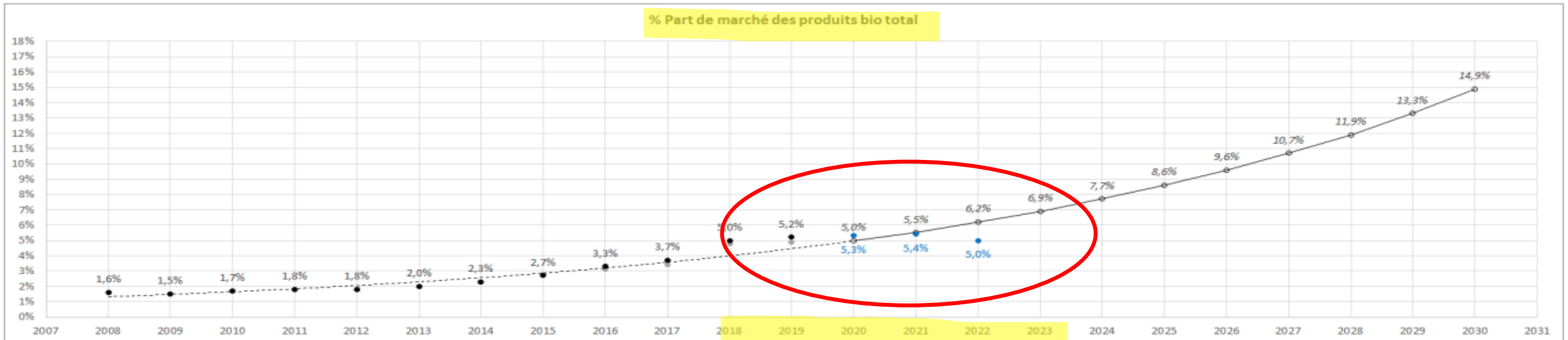

Remarque : Correction de la série mesurée à partir de 2016

Plan bio 2030 – Suivi intermédiaire mi-2023 – Partie 1

**Indicateurs globaux du Plan bio 2030**

Objectif stratégique	Indicateur global	Valeur		
		Obtenue 2022	Attendue 2022	Cible 2030
Production primaire	<ul style="list-style-type: none"> <li>• SAU sous contrôle bio / SAU totale (%)</li> <li>• SAU sous contrôle bio (ha)</li> <li>• SAU en conversion bio (ha)</li> </ul>	12,7 % 93.526 6.524	14,1 % / /	30 % / /
	<ul style="list-style-type: none"> <li>• Nombre UGB sous contrôle bio / nombre total UGB (%)</li> <li>• Nombre UGB sous contrôle bio (unité)</li> </ul>	* *	* /	* /
	<ul style="list-style-type: none"> <li>• Nombre d'exploitations agricoles sous contrôle bio (unité)</li> <li>• Nombre d'exploitations agricoles sous contrôle bio / nombre total d'exploitations agricoles (%)</li> <li>• Nombre d'exploitations agricoles 100 % bio / nombre d'exploitations agricoles sous contrôle bio (%)</li> </ul>	2.010 15,9 % *	2.215 / /	4.720 / /
	<ul style="list-style-type: none"> <li>• Nombre d'entreprises transformatrices certifiées bio (unité)</li> <li>• Nombre d'entreprises transformatrices 100 % bio / nombre d'entreprises transformatrices certifiées bio (%)</li> <li>• Chiffre d'affaires cumulé de la transformation des produits biologiques (euro)</li> </ul>	723 * *	760 * *	1.492 / *
Distribution	<ul style="list-style-type: none"> <li>• Nombre de points de vente de produits biologiques (unité)</li> </ul>	*	*	*
Demande des ménages	<ul style="list-style-type: none"> <li>• Dépenses totales en produits alimentaires biologiques (keuro)</li> </ul>	415.862	/	/
	<ul style="list-style-type: none"> <li>• Part de marché des produits alimentaires biologiques (% en valeur) : totale</li> <li>• Part de marché des produits alimentaires biologiques (% en valeur) : 13 catégories de produits</li> </ul>	5,0 % 6,4 %	6,2 % 8,0 %	14,9 % 18,7 %
Demande de la restauration	<ul style="list-style-type: none"> <li>• Nombre d'entreprises de restauration collective certifiées bio (unité)</li> </ul>	*	*	*
Débouchés régions voisines	*	*	*	*
Filières régionales	<ul style="list-style-type: none"> <li>• Nombre de groupements d'opérateurs bio avec statut officiel (unité)</li> </ul>	*	*	*
	<ul style="list-style-type: none"> <li>• Nombre d'exploitations agricoles avec transformation bio à la ferme certifiées / nombre exploitations agricoles sous contrôle bio (%)</li> </ul>	*	/	/
Dynamiques territoriales	<ul style="list-style-type: none"> <li>• Nombre de communes impliquées dans un plan de développement bio adopté par un pouvoir public local ou régional / nombre total de communes (%)</li> </ul>	*	*	*
Connaissances et Compétences	*	*	*	*

\* Indicateurs à construire et/ou valeur cible à définir et/ou données à récolter.



# Le bio : une nécessité

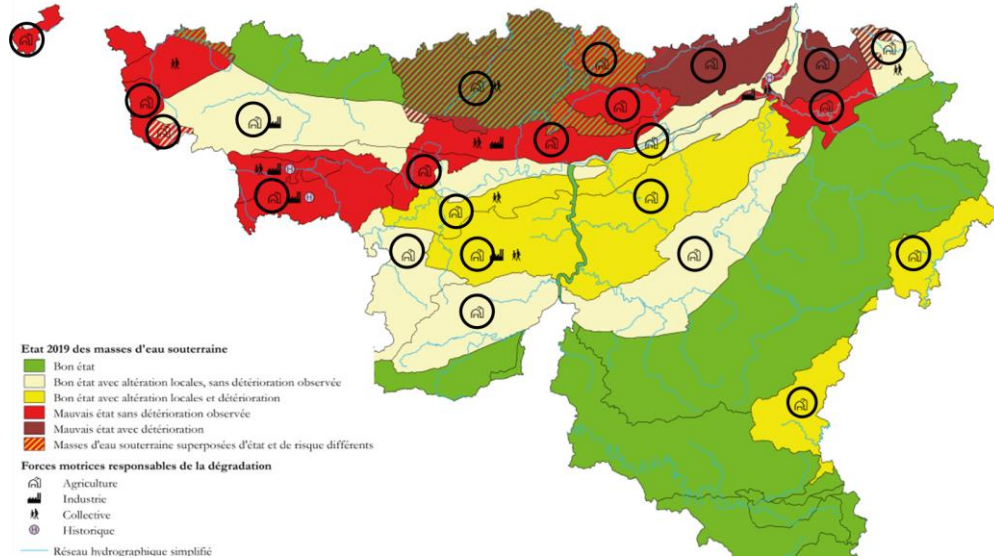

Le BIO est notamment « le modèle agricole le plus radical et contrôlable pour réduire drastiquement les pressions et les risques de contamination sur les eaux »  
(Plan Stratégique PAC 2023-2027)

## En bio,

- 30% de pollinisateurs et 23% d'espèces d'insectes en plus
- Une abondance et diversité de la flore accrues sur l'exploitation de +150%
- Une absence de risque de transfert de phytos de synthèse vers l'eau souterraine/de surface
- Une réduction de minimum 30% de nitrate lessivé
- Une réduction de 20% d'émission de gaz à effet de serre
- Une amélioration du stockage et de la séquestration du carbone dans les sols
- Une réduction de 15% d'énergie totale utilisée par kg de production
- Une protection des sols contre le risque érosif et meilleure infiltration de l'eau
- Une meilleure adaptation à la dérive climatique
- Une autonomie face à l'importation d'intrants chimiques produits à l'étranger
- Un bien-être animal accru

## ORGANIC AGRICULTURE AND ITS BENEFITS FOR CLIMATE AND BIODIVERSITY

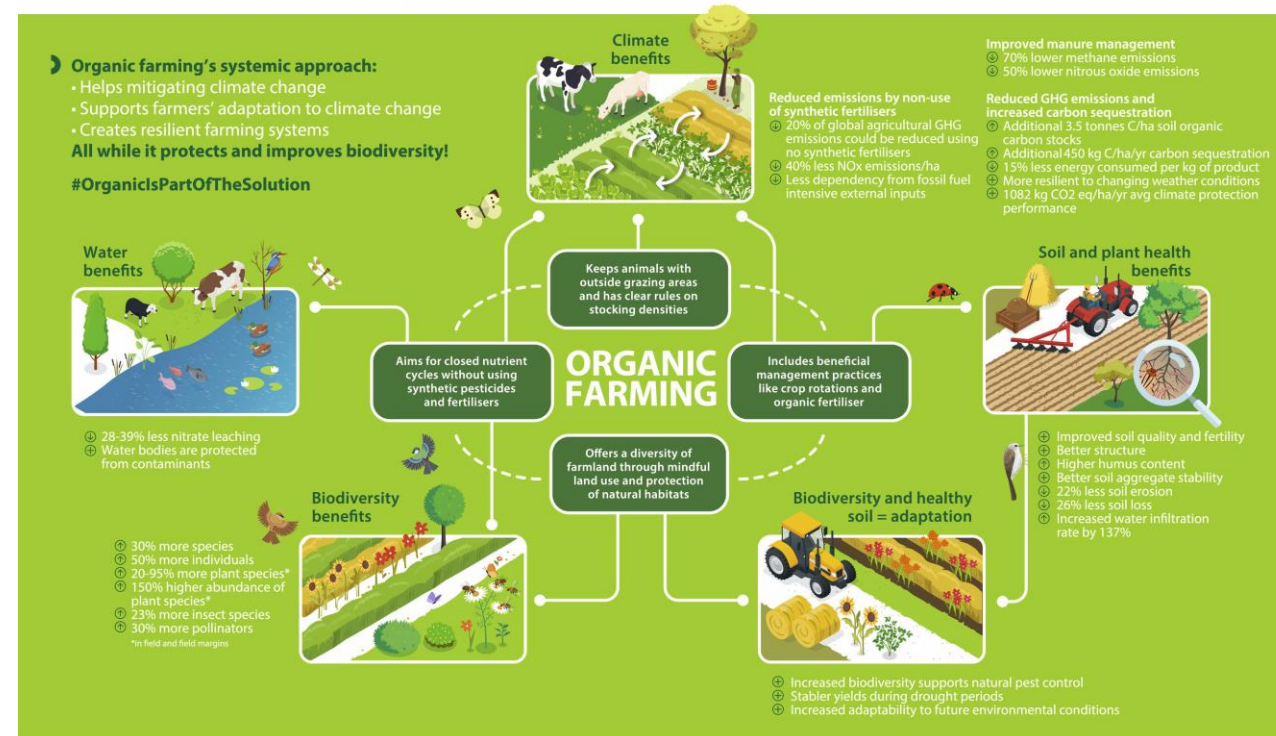



# Le bio, c'est aussi :

L'innovation



<https://youtu.be/leNOZAnn6fc?si=J4AWMv8QPUFssqVr>

Un projet de vie  
pour les jeunes



75% DES JEUNES « NIMA » (NON ISSU DU MILIEU AGRICOLE) EN  
CONSTRUCTION DE PROJET S'ORIENTENT VERS L'AGRICULTURE BIO

JUSQU'À 67% DES ÉTUDIANTS EN PROJET DÉSIRENT ALLER VERS  
L'AGRICULTURE BIOLOGIQUE

*\*voir enquête du Collège des Producteurs*

# NOS PRIORITES

## RELANCER LE MARCHÉ ET LES FILIÈRES BIOS :

DÉMARRER LA CONCERTATION POUR UN NOUVEAU PLAN STRATÉGIQUE BIO 2026 – 2030 ADAPTÉ À CES ENJEUX

INTÉGRER L'OBJECTIF NÉCESSAIRE ET AMBITIEUX DES 30% DE BIO DANS TOUTES LES POLITIQUES AGRICOLES ET ALIMENTAIRES WALLONNES

# Priorités

Objectif 2030



Votre syndicat agricole 100% Bio

## 2022-2023 : Arrêt de la progression Bio

### Problème de débouchés et commercialisation

Causes : inflation + manque de filières + GMS + manque de communication + ...

A poursuivre

- Soutien à la production AB Budget Bio PAC satisfaisant : 140 mi€ et aide au maintien à garder absolument
- Développement de filières Coup de pouce Bio en restauration collective (Foodwallonia) - MAIS fixer des objectifs 30% bio (Loi Egalim FR)
- Paysage institutionnel Un Plan stratégique Bio wallon qui tente de coordonner les acteurs agricole MAIS PSBIO pas assez adapté aux nouveaux enjeux de marché

A modifier

- Communication Un budget APAQ-W sous-financé : 330 000€ débloqués vs. 708 500€ programmés pour 2024 + liberté de ton pas garantie
- Accessibilité Label Bio trop cher pour transformateurs (800€/an pour un micro-brasseur, 1250€ pour un traiteur...)
- Recherche Recherche en bio quasi inexistante (sélect. variétale, couverts, associations, suivi de marchés, externalités positives...)
- Formations Pas de formation Bio systématiquement prévue dans les cursus agro (techniques et univ) ou orientées conventionnel

A réaliser

- Cohérence**  
Objectif 30% de SAU Bio à décliner dans toutes les mesures, budgets et planifications !
- Commercialisation/ Pouvoir d'achat GMS = 55% du marché Bio : travailler pour prix juste et disponibilité de produits bio wallons (concertation de chaîne, reporting des ventes bio, suivi des marges...)
- Connaissance du marché Suivi de marché et prix (observatoire des prix et marges)
- Communication Oser souligner les externalités positives de l'AB  
**Exemplarité des élites**



Année	Poste	SPW DQBEA	SPW DRD	SPW DAEA	APAQ-W	CRA-W	Biowallonie	Socopro	Prestataire Formation	Total par année
2021	Personnel (ETP)	1,75	1,50	1	2,65	14,10	13,75	3,75	-	3 932 650
	Frais de personnel (€)	129 125	116 375	80 000	173 575	1 037 550	900 625	245 625	-	
	Frais de fonctionnement (€)	87 500	130 000	0	521 500	130 000	231 150	35 000	-	
	Frais généraux (€)	-	-	-	-	-	90 063	24 563	-	
	<b>Total (€)</b>	<b>216 625</b>	<b>246 375</b>	<b>80 000</b>	<b>695 075</b>	<b>1 167 550</b>	<b>1 221 838</b>	<b>305 188</b>	<b>-</b>	
2022	Personnel (ETP)	1,75	1,50	1	2,85	14,10	16,10	3,60	1	6 052 516
	Frais de personnel (€)	133 650	116 700	82 800	193 230	1 073 880	1 091 580	244 080	67 800	
	Frais de fonctionnement (€)	183 500	1 200 000	400 000	636 500	130 000	262 450	30 000	66 000	
	Frais généraux (€)	-	-	-	-	-	109 158	24 408	6 780	
	<b>Total (€)</b>	<b>317 150</b>	<b>1 316 700</b>	<b>482 800</b>	<b>829 730</b>	<b>1 203 880</b>	<b>1 463 188</b>	<b>298 488</b>	<b>140 580</b>	
2023	Personnel (ETP)	1,75	1,50	0,50	2,85	14,10	20,10	3,60	1	6 629 574
	Frais de personnel (€)	138 350	120 800	42 850	200 070	1 111 520	1 411 020	252 720	70 200	
	Frais de fonctionnement (€)	187 000	1 580 000	140 000	673 500	130 000	316 150	30 000	52 000	
	Frais généraux (€)	-	-	-	-	-	141 102	25 272	7 020	
	<b>Total (€)</b>	<b>325 350</b>	<b>1 700 800</b>	<b>182 850</b>	<b>873 570</b>	<b>1 241 520</b>	<b>1 868 272</b>	<b>307 992</b>	<b>129 220</b>	
2024	Personnel (ETP)	1,75	1,50	0,25	3	14,10	20,10	3,60	1	6 657 977
	Frais de personnel (€)	143 150	125 000	22 175	217 800	1 150 310	1 459 260	261 360	72 600	
	Frais de fonctionnement (€)	194 750	1 580 000	10 000	708 500	130 000	317 750	30 000	56 000	
	Frais généraux (€)	-	-	-	-	-	145 926	26 136	7 260	
	<b>Total (€)</b>	<b>337 900</b>	<b>1 705 000</b>	<b>32 175</b>	<b>926 300</b>	<b>1 280 310</b>	<b>1 922 936</b>	<b>317 496</b>	<b>135 860</b>	
2025	Personnel (ETP)	1,75	1,50	0,25	3	14,10	20,10	3,60	1	6 846 754
	Frais de personnel (€)	148 200	129 400	22 950	225 600	1 190 670	1 511 520	270 720	75 200	
	Frais de fonctionnement (€)	202 500	1 605 000	10 000	743 500	130 000	320 750	30 000	45 000	
	Frais généraux (€)	-	-	-	-	-	151 152	27 072	7 520	
	<b>Total (€)</b>	<b>350 700</b>	<b>1 734 400</b>	<b>32 950</b>	<b>969 100</b>	<b>1 320 670</b>	<b>1 983 422</b>	<b>327 792</b>	<b>127 720</b>	
<b>Total par acteur</b>		<b>1 547 725</b>	<b>6 703 275</b>	<b>810 775</b>	<b>4 293 775</b>	<b>6 213 930</b>	<b>8 459 656</b>	<b>1 556 956</b>	<b>533 380</b>	
<b>Total général</b>		<b>30 119 471</b>								

# Priorités Agriculture



Votre syndicat agricole 100% Bio

Soutien et  
renforcement  
des producteurs

! Développement  
de filières

Développement  
structurel de  
"La Bio"

Soutien à la production  
et commercialisation en AB

Pratiques agricoles

Règlementation

**Communication**

Connaissance  
du marché

Focus Bio et belge

**Accessibilité**

Juste reconnaissance  
de l'agriculture Bio

Paysage institutionnel

Encadrement et formation bio renforcés sur le terrain

Soutien aux Associations et coopératives agricoles bio

Renforcement des pratiques bio (maillage écologique,  
préservation des sols...) via formation et cahier des charges

Recherche accrue en bio (sélect. variétale, couverts, assoc...)

Protection du cahier des charges bio et pratiques agricoles

*Ngt, dérives phytos, procédures reconnaissance phytos...*

Identification des producteurs et produits bio

*CartoBio, Carte Adonis des pesticides...*

Education du consommateur (bio vs. concepts flous))

**Renforcer la communication publique sur les valeurs  
du cahier de charge bio (biodiv, eau, reloc., autonomie, santé..**

Suivi du marché et des prix (observatoire des prix et marges)

**Travail sur les GMS (concertation de chaîne, reporting bio  
et seuils contraignants...)**

Focus restauration privée ("Entier", gratuité labellisation,  
labellisation graduée...)

Renforcement du label local Biogarantie Belgium

**Faciliter le bio en restauration collective (objectif 30% bio)**

**Focus transformateurs (gratuité label bio)**

**TVA 0% sur produits bios locaux + Sécu sociale alimentation**

Payements pour services environnementaux

Bonus pour les transmissions et reprises en Bio

Activation leviers fonciers avec discrimination positive bio  
(baux environnementaux, échange de terres sur captages...)

Quantification et financement des externalités de l'agriculture

Module Bio dans toutes les formations agro initiales

Révision du plan stratégique bio 2030

Sans oublier les enjeux structurels fondamentaux :

- L'accès à la terre
- La reprise des fermes
- Les revenus des agriculteur.ice.s



Votre syndicat agricole 100% Bio

**UNAB - Union Nationale des Agrobiologistes Belges**

**Rue Nanon 98,**

**B-5000 Namur**

[www.unab-bio.be](http://www.unab-bio.be)

**Dominique Jacques, Président**

**GSM : 0477/72.24.75**